

# Koppelingssysteem

9. Breng olie aan op een nieuwe O-ring (12) en installeer deze in de groef in het koppelingsdeksel (13).
10. Installeer het deksel door de vijf bouten kruiselings in twee of drie stappen vast te zetten met het voorgeschreven aantrekkoppel: 10 N·m (1,0 kgf·m)

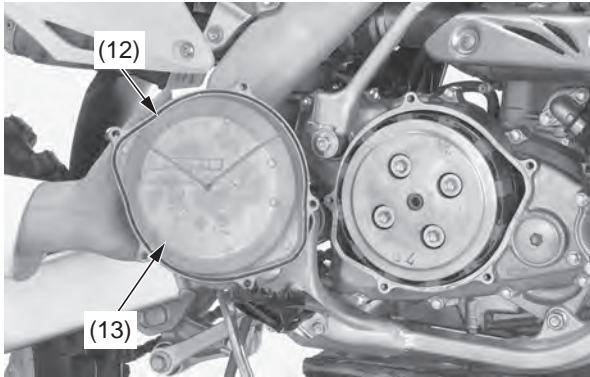

(12) O-ring (nieuw)      (13) koppelingsdeksel

11. Smeer de stofkeerringen (14) en de rempedaalscharnierbout (15) met universeelvet op ureumbasis of gelijkwaardig.
12. Breng borgvloeistof aan op de schroefdraad van de rempedaalscharnierbout.
13. Breng de stofkeerringen aan in het rempedaal (16).

14. Installeer de scharnierbout met de ring (17) en zet de scharnierbout vast met het voorgeschreven aantrekkoppel: 36 N·m (3,7 kgf·m)  
Haak de rempedaal terugtrekveer (18) aan als deze was losgehaald.

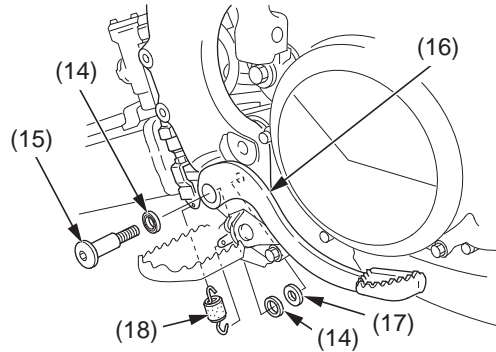

(14) stofkeerringen  
(15) rempedaalscharnierbout  
(16) achterrempedaal  
(17) ring  
(18) terugtrekveer rempedaal

15. Vul het carter met versnellingsbakolie (pagina 57).