

Instruments and Indicators

The instruments are grouped together above the headlight case.

- | | |
|-------------------------|---------------------------|
| (1) Speedometer | (6) Turn signal indicator |
| (2) Tachometer | (7) High beam indicator |
| (3) Odometer | (8) Neutral indicator |
| (4) Tripmeter | (9) Tripmeter reset knob |
| (5) Tachometer red zone | |

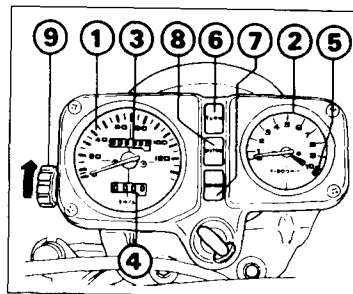

(XL125S)

Instrumentos e Indicadores

Los instrumentos se encuentran agrupados encima de la caja del faro.

- | | |
|---|---|
| (1) Velocímetro | (7) Indicador de luz larga |
| (2) Tacómetro | (8) Indicador de punto muerto |
| (3) Odómetro | (9) Mando de reposición a cero del odómetro para viajes |
| (4) Odómetro para viajes | |
| (5) Zona roja del tacómetro | |
| (6) Indicador del intermitente deviraje (amber) | |

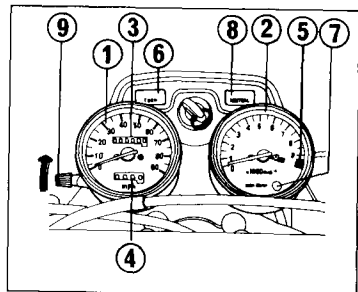

(XL185S, 200 SUPER FARMER)