

## Acil Durumda Kontak Kilidinin Açılması

### Kimlik numarası giriş moduna girme

1. Orta kapağı sökünüz. ➤ S. 77
2. EM modu konektörünü çekerek çıkarınız.
3. Mavi kör kabloların kancasını yukarı kaldırırken, EM modu konektörünü serbest bırakarak mavi kör kabloları çıkarınız.
4. Kimlik etiketindeki kimlik numarasını kontrol ediniz.
5. Akü kapağında bulunan EM modu kablolarını EM modu konektörüne bağlayınız.

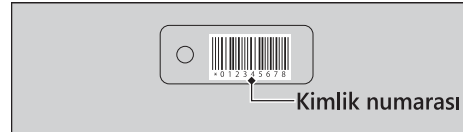
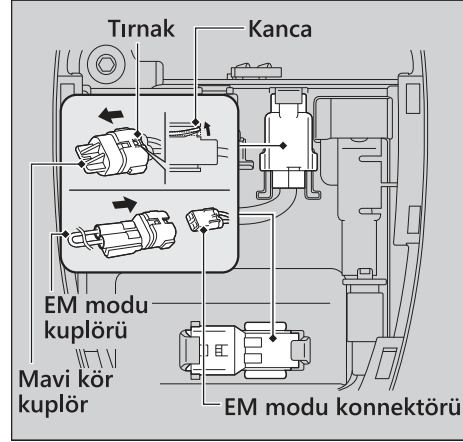

Sorun giderme