

**D 3**

# **E-14**

**Shift drum • Shift fork**

**Tambour de changement de vitesse •  
Fourchette de changement**

**Schaltwalze • Schaltgabel**

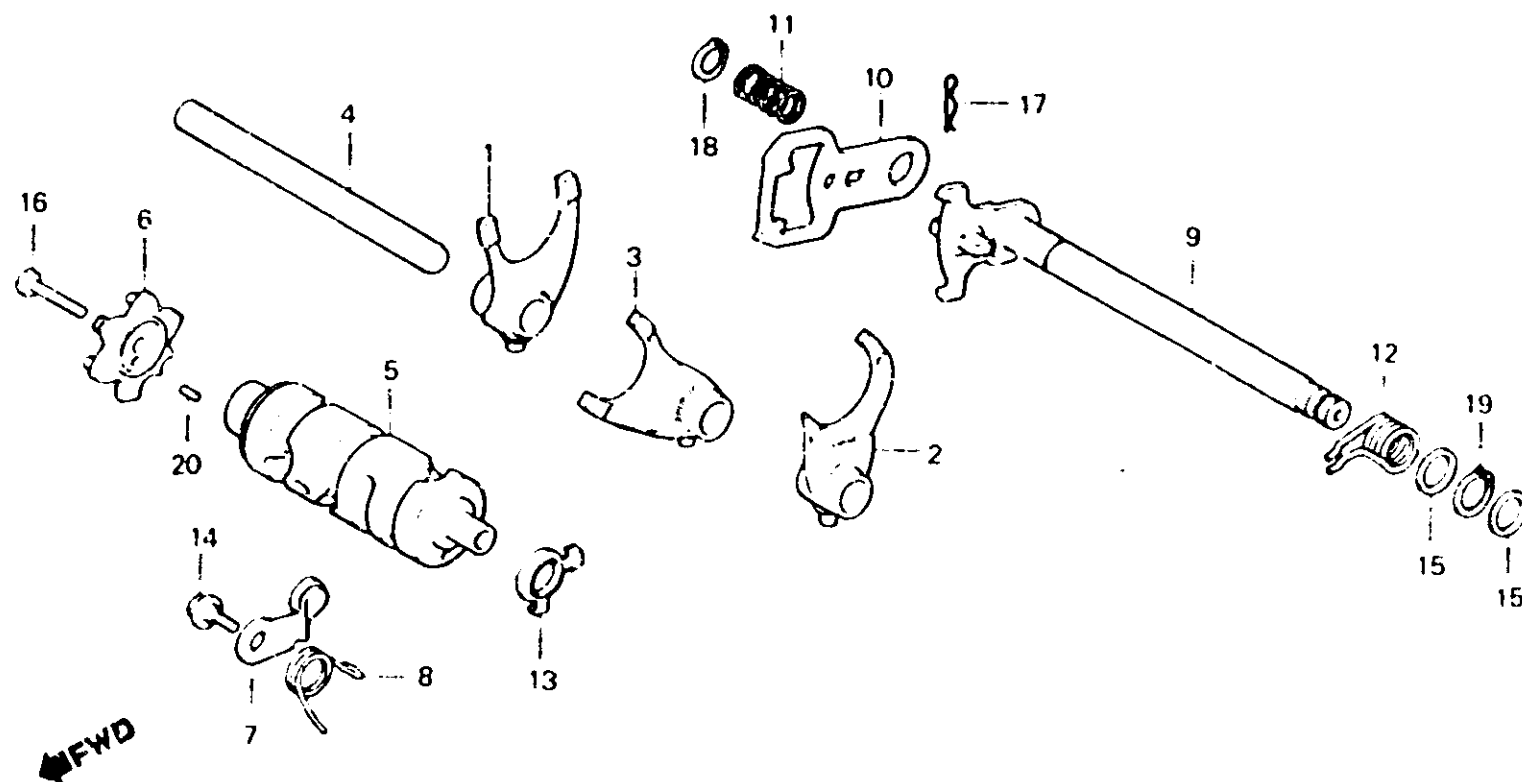

E-G1 25

Item d'entretien	T.D.R.	N° de réf.	N° de pièce	Description	N° de requis XL 200Rd	N° de série	Code de zone
FOURCHETTE DE CHANGEMENT DE VITESSE (PIECES RELATIVES Y COMPRISES) (IL'ON APPLIQUE LE MEME F.R.T. MEME QUAND ON EFFECTUE L'ENTRETIEN SUR PLUS D'UNE PIECE.)	*3.8	1	24211-437-010	FOURCHETTE D. DE CHANGEMENT DE VITESSE	1		
		2	24221-427-010	FOURCHETTE G. DE CHANGEMENT DE VITESSE	1		
		3	24231-107-010	FOURCHETTE CENTRALE DE CHANGEMENT DE VITESSE	1		
		4	24241-399-000	ARBRE DE GUIDE DE FOURCHETTE CHANGEMENT DE VITESSE	1		
• TAMBOUR DE CHANGEMENT DE VITESSE		5	24301-427-010	TAMBOUR DE CHANGEMENT DE VITESSE	1		
CAME DE CHANGEMENT VITESSE	0.9	6	24411-446-650	CAME DE CHANGEMENT VITESSE	1		
• BUTEE COMP. TAMBOUR DE CHANGEMENT DE VITESSE (PIECES RELATIVES Y COMPRISES)		7	24430-437-000	BUTEE COMP. TAMBOUR DE CHANGEMENT DE VITESSE	1		
• AXE COMP. DE CHANGEMENT DE VITESSES (PIECES RELATIVES Y COMPRISES)		8	24435-437-000	RESSORT DE BUTEE DE TAMBOUR CHANGEMENT	1		
		9	24610-446-650	AXE COMP. DE CHANGEMENT DE VITESSES	1		
		10	24621-446-650	PLAQUE DE CHANGEMENT DE VITESSE	1		
		11	24631-107-000	RESSORT DE PLAQUE DE CHANGEMENT DE VITESSE	1		
		12	24651-437-000	RESSORT DE RAPPEL DE CHANGEMENT DE VITESSE	1		
		13	35753-028-601	ROTOR DE CONTACTEUR DE POINT MORT	1		
		14	90023-041-000	BOULON DE PIVOT DE BUTEE TAMBOUR DE CHANGEMENT VITESSE	1		
		15	90451-001-000	RONDELLE DE BUTEE, 14MM	2		
		16	92000-06025	BOULON HEX., 6X25	1		
1982.10.01				F	D3		